



**Responsabili Scientifici:**  
Fabrizio Cortese (Rovereto, TN)  
Marco Mugnaini (Firenze)  
Vincenzo Caiaffa (Bari)

**Coordinatore OTODI:**  
Federico Bove (Milano)

**Coordinatore AISOT:**  
Giovanni Vicenti (Bari)

# O.T.O.D.I.

MASTER WEEK

**17 | 20 MARZO 2024**  
**VERONA**

**15 crediti ECM**

**Modulo**  
**Arto Inferiore**

# MODULO: ARTO INFERIORE

Coordinatore **UMBERTO MEZZADRI**

## FACULTY



**Alessandro Aprato**  
*Torino*



**Michele Cappa**  
*Reggio Emilia*



**Pietro De Biase**  
*Firenze*



**Marco Berlusconi**  
*Milano*



**Alessandro Casiraghi**  
*Brescia*



**Alberto Ferrelli**  
*Carbonia, SU*



**Federico Bove**  
*Milano*



**Matteo Cavanna**  
*Milano*



**Francesco Ippolito**  
*Copertino (Le)*



**Luigi Branca Vergano**  
*Trento*



**Matteo Commessatti**  
*Bologna*



**Stefano Landi**  
*Rimini*

DOMENICA 17 MARZO 2024

FACULTY



**Francesco Liuzza**  
*Roma*



**Silvia Pini**  
*Dolo*



**Marco Stella**  
*Genova*

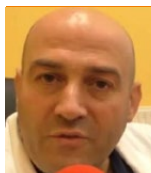

**Antonio Medici**  
*Avellino*



**Francesco Rifino**  
*Bari*



**Nicola Tartaglia**  
*Bari*



**Umberto Mezzadri**  
*Milano*

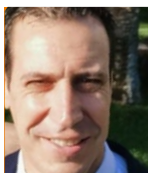

**Giovanni Carlo Salvo**  
*Catania*



**Kristijan Zoccola**  
*Torino*

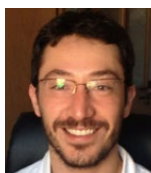

**Antonio Panella**  
*Molfetta*



**Federico Santolini**  
*Genova*

# DOMENICA 17 MARZO 2024

12:30  
13:00

**Pausa Pranzo**

---

13:00 Registrazione Partecipanti

---

13:30  
13:50

Saluto ed introduzione al Corso

**Sala Mirò**

## **MODULO 1: FEMORE**

**SESSIONE ECM**

**Sala Mirò**

### **FRATTURE MEDIALI: PIPKIN E COLLO FEMORALE**

Moderatori: **L. Branca Vergano, A. Ferreli, U. Mezzadri, F. Santolini**

14:00 Le fratture di Pipkin  
**A. Aprato**

---

14:15 Fratture del collo del femore: sostituzione protesica  
**A. Panella**

---

14:30 Fratture del collo del femore: osteosintesi  
**M. Cavanna**

---

14:45 Cause di fallimento e possibili soluzioni  
**M. Berlusconi**

---

15:00  
15:30 Domande e discussione

---

15:30  
16:00 **Coffee Break nell'area espositiva**

---

### **FRATTURE MEDIALI: PIPKIN E COLLO FEMORALE**

16:00 **Discussione casi clinici in gruppi**  
FACULTY DIVISA IN 2 GRUPPI

---

#### **GRUPPO A (40)**

**Sala Mirò**

A. Aprato, M. Berlusconi, L. Branca Vergano, M. Cavanna,  
F. Ippolito, S. Landi, U. Mezzadri, S. Pini, G. Salvo, M. Stella, N. Tartaglia

---

#### **GRUPPO B (40)**

**Sala Picasso**

F. Bove, M. Cappa, A. Casiraghi, M. Comessatti, P. De Biase, A. Ferreli,  
F. Liuzza, A. Medici, A. Panella, F. Santolini, K. Zoccola

---

# DOMENICA 17 MARZO 2024

## FRATTURE PERTROCANTERICHE, SOTTOTROCANTERICHE E DIAFISI FEMORALE

SESSIONE ECM

Sala Mirò

Moderatori: **M. Berlusconi, F. Bove, A. Medici, M. Stella**

17:00 Fratture pertrocanteriche  
**S. Pini**

17:15 Fratture sottotrocanteriche, opzioni di trattamento  
**F. Ippolito**

17:30 Fratture diafisarie femorali  
**S. Landi**

17:45 Cause di fallimento e possibili soluzioni  
**P. De Biase**

18:00 **PERTROCANTERICHE, SOTTOTROCANTERICHE  
E DIAFISI FEMORALE**

19:00 *Discussione casi clinici in gruppi*  
FACULTY DIVISA IN 2 GRUPPI

### **GRUPPO A (40)**

Sala Mirò

A. Aprato, M. Berlusconi, L. Branca Vergano,  
M. Cavanna, F. Ippolito, S. Landi, U. Mezzadri, S. Pini,  
G. Salvo, M. Stella, N. Tartaglia

### **GRUPPO B (40)**

Sala Picasso

F. Bove, M. Cappa, A. Casiraghi, M. Comessatti, P. De Biase,  
A. Ferreli, F. Liuzza, A. Medici, A. Panella, F. Santolini, K. Zoccola

SESSIONE ECM

19:00  
19:20

## SESSIONE DI APPROFONDIMENTO

Sala Mirò

Il ruolo della Stimolazione Biofisica nella rigenerazione ossea  
**F. Rifino**

20:30 **Cena in hotel**

# LUNEDÌ 18 MARZO 2024

## MODULO 2: GINOCCHIO

SESSIONE ECM

Sala Mirò

### FRATTURE DI FEMORE DISTALE, TIBIA PROSSIMALE E ROTULA

Moderatori: **M. Cappa, M. Cavanna, M. Commessatti, P. De Biase**

09:00 Fratture femore distale, come gestirle e perchè  
**F. Liuzza**

09:15 Cause di fallimento e possibili soluzioni  
**A. Casiraghi**

09:30 Approcci ed osteosintesi nelle fratture complesse della tibia prossimale  
**U. Mezzadri**

09:45 Fratture di rotula, non così semplici  
**K. Zoccola**

10:00 Domande e discussione  
10:15

10:15 **Coffee Break nell'area espositiva**  
10:45

10:45 **GINOCCHIO: FRATTURE DI FEMORE DISTALE,**  
11:45 **TIBIA PROSSIMALE E ROTULA**

*Discussione casi clinici in gruppi*  
FACULTY DIVISA IN 2 GRUPPI

#### **GRUPPO A (40)**

**Sala Mirò**

A. Aprato, M. Berlusconi, F. Bove, L. Branca Vergano, M. Cavanna, M. Comessatti, A. Ferrelì, F. Ippolito, S. Landi, A. Medici, S. Pini

#### **GRUPPO B (40)**

**Sala Picasso**

M. Cappa, A. Casiraghi, P. De Biase, F. Liuzza, A. Medici, U. Mezzadri, A. Panella, G. Salvo, F. Santolini, M. Stella, N. Tartaglia, K. Zoccola

11:45 Guida agli step degli approcci chirurgici che verranno  
12:45 effettuati in ICLO

Referenti: **U. Mezzadri, A. Aprato, M. Berlusconi, M. Stella**

12:45 **Pausa pranzo**  
14:00

# LUNEDÌ 18 MARZO 2024

**SUDDIVISIONE IN 2 GRUPPI**  
*sia dei partecipanti che della Faculty*

**SESSIONE ECM**

**Sede: ICLO**

*partenza in bus per ICLO*

14:15 **GRUPPO A**

15:00 **APPROCCI CHIRURGICI E TECNICHE DI OSTEOSINTESI**

18:45

## **PRONO**

Accesso postero-mediale sec. Lobenhoffer, Luo, accesso postero-laterale e accesso di frosch + posizionamento placche (1 h)

## **SUPINO**

- Accesso chirurgico al collo del femore sec. Smith-Petersen-Hueter (30min)
- Accesso laterale + mediale femore distale, accesso sovrarotuleo e parapatellare tibiale (45 min)

## **DECUBITO LATERALE**

- Placca periprotetica femore + (1 h)

16:30

17:00

*Coffee Break presso ICLO*

17:00 Ripresa delle esercitazioni

18:45 *Rientro in Hotel*

**SESSIONE ECM**

**Sede: CTC Best Western Hotel**

*Sala Mirò*

15:00 **GRUPPO B**

15:00 **DISCUSSIONE CASI CLINICI COMPLESSI FRATTURE**

19:00

**PERI PROTESICHE E PERIMPIANTO**

Casi clinici presentati dai partecipanti

16:30

17:00

*Coffee Break nell'area espositiva*

20:30 *Cena in hotel*

# MARTEDÌ 19 MARZO 2024

## SUDDIVISIONE IN 2 GRUPPI

sia dei partecipanti che della Faculty

**SESSIONE ECM**

**Sede: ICLO**

*partenza in bus per ICLO*

08:15 **GRUPPO B**

09:00  
12:45 **APPROCCI CHIRURGICI E TECNICHE DI OSTEOSINTESI**

### **PRONO**

Accesso postero-mediale sec. Lobenhoffer, Luo, accesso postero-laterale e accesso di frosch + posizionamento placche (1 h)

### **SUPINO**

- Accesso chirurgico al collo del femore sec. Smith-Petersen-Hueter (30 ')
- Accesso laterale + mediale femore distale, accesso sovrarotuleo e parapatellare tibiale (45 min)

### **DECUBITO LATERALE**

Placca periprotesica femore + (1 h)

10:30  
11:00 **Coffee Break presso ICLO**

11:00 Ripresa delle esercitazioni

12:45 Rientro in Hotel

**SESSIONE ECM**

**Sede: CTC Best Western Hotel**

*Sala Mirò*

09:00 **GRUPPO A**

09:00  
12:45 **DISCUSSIONE CASI CLINICI COMPLESSI FRATTURE PERI PROTESICHE E PERIMPIANTO**  
Casi clinici presentati dai partecipanti

10:30  
11:00 **Coffee Break nell'area espositiva**

### **SESSIONE DI APPROFONDIMENTO**

**SESSIONE ECM**

*Sala Mirò*

Inquadramento della Patologia

13:00  
13:45 **O. Viapiana (Verona)**

Il dolore che non ti spieghi: l'algodistrofia  
**A. Zanini (Mantova)**

13:45  
14:30 **Pausa pranzo**



# MODULO: LA FISSAZIONE ESTERNA IN TRAUMATOLOGIA TEMPORANEA E DEFINITIVA

## FACULTY DCO



**Domenico Costantino Aloj**  
*Vercelli*



**Danilo Chiapale**  
*Savona*



**Alberto Momoli**  
*Vicenza*



**Alberto Belluati**  
*Ravenna*



**Tommaso Maluta**  
*Verona*

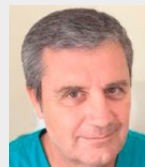

**Marco Mugnaini**  
*Firenze*



**Antonio Berizzi**  
*Padova*



**Mario Manca**  
*Lido di Camaiore, LU*



**Andrea Pizzoli**  
*Mantova*



**Gaetano Bruno**  
*Caserta*



**Andrea Micaglio**  
*Santorso, VI*

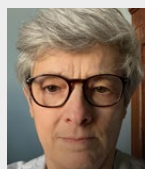

**Cristina Zapparoli**  
*Modena*



**Vincenzo Caiaffa**  
*Bari*

# MARTEDÌ 19 MARZO 2024

SESSIONE ECM

14:30  
19:00

## LA FISSAZIONE ESTERNA IN TRAUMATOLOGIA TEMPORANEA E DEFINITIVA

Lavori in plenaria di tutti e 3 i moduli

## DAMAGE CONTROL - TEORIA GRUPPI A e B

Sala Mirò

Moderatori: **F. Cortese, M. Mugnaini, A. Momoli**

*Tutte le relazioni dovranno essere composte da 12 minuti di esposizione e 3 minuti di discussione*

14:30 Il paziente politraumatizzato: generalità e problematiche  
**M. Manca**

14:45 Il DCO delle ossa lunghe  
**P. De Biase**

15:00 Early appropriate care  
**A. Micaglio**

15:15 Case 1: Arto superiore  
**T. Maluta**

15:30 Case 2: Arto inferiore  
**C. Zapparoli**

15:45  
16:00 Discussione plenaria

## DIVISIONE IN GRUPPI A e B

**GRUPPO A - ESERCITAZIONI**

SESSIONE NON ECM

**FOYER - 1**

17:45 Esercitazioni pratiche su sawbones con il  
19:00 contributo non condizionato di ORTHOFIX  
**IL PAZIENTE POLITRAUMATIZZATO: DAL DAMAGE  
CONTROL ALLA GESTIONE DEI TESSUTI MOLLI**

16:00 Presentazione esercizi pratici  
16:15 **V. Caiaffa**

ISTRUTTORI AI TAVOLI: **F. Bove, G. Bruno, A. Casiraghi,  
P. De Biase, F. Ippolito, M. Manca, C. Mori, V. Nappi, A. Panella,  
F. Rifino, M. Teti, C. Zapparoli**

17:30 **Coffee Break nell'area espositiva**  
17:45

# MARTEDÌ 19 MARZO 2024

## GRUPPO B TEORIA

### SESSIONE ECM

Sala Mirò

#### **DAMAGE CONTROL - TEORIA**

Moderatori: **A. Belluati, S. Cudoni, M. Mugnaini**

16:00 Trattamento delle fratture esposte  
**A. Berizzi**

16:15 Prevenzioni infezioni  
**D. Aloj**

16:30 Caso clinico: Arto superiore  
**D. Chiapale**

16:45 Caso clinico: Arto inferiore  
**A. Belluati**

17:00 Caso clinico: Piede e caviglia  
**A. Pizzoli**

17:15  
17:30 Discussione

17:30  
17:45 *Coffee Break nell'area espositiva*

## GRUPPO A TEORIA

### SESSIONE ECM

Sala Mirò

#### **DAMAGE CONTROL - TEORIA**

Moderatori: **A. Belluati, S. Cudoni, M. Mugnaini**

17:45 Trattamento delle fratture esposte  
**A. Berizzi**

18:00 Prevenzioni infezioni  
**D. Aloj**

18:15 Caso clinico: Arto superiore  
**D. Chiapale**

18:30 Caso clinico: Arto inferiore  
**A. Belluati**

18:45 Caso clinico: Piede e caviglia  
**A. Pizzoli**

19:00  
19:15 Discussione

# MARTEDÌ 19 MARZO 2024

**GRUPPO B - ESERCITAZIONI**

**SESSIONE NON ECM**

**FOYER -1**

17:45 Esercitazioni pratiche su sawbones con il contributo  
19:00 non condizionato di ORTHFIX

**IL PAZIENTE POLITRAUMATIZZATO:  
DAL DAMAGE CONTROL ALLA GESTIONE DEI TESSUTI MOLLI**

17:45 Presentazione esercizi pratici  
17:30 **V. Caiaffa**

ISTRUTTORI AI TAVOLI: **F. Bove, G. Bruno, A. Casiraghi,  
P. De Biase, F. Ippolito, M. Manca, C. Mori, V. Nappi, A. Panella,  
F. Rifino, M. Teti, C. Zapparoli**

20:30 **Cena in hotel e gran finale:  
premiazione e assegnazione nr. 3  
Borse di Studio O.T.O.D.I.**



# MERCOLEDÌ 20 MARZO 2024

## SESSIONE NON ECM

**08:30** **SIMPOSIO STRYKER** *Sala Mirò*  
**09:15** TIPS&TRICKS NEL TRATTAMENTO DELLE FRATTURE DEL GINOCCHIO

**08:30** Benvenuto ed introduzione  
**Tutta la faculty**

**08:35** Trattamento di tibia prossimale e di femore distale con chiodo endomidollare  
**Antonio Vadalà**

**08:45** Trattamento delle fratture articolari con placche a stabilità angolare  
**Erika Viola**

**08:55** Q&A

**09:00** Applicazione del Minifragment  
**Federico Bove**

**09:10** Q&A

**09:15** Conclusione simposio  
**Tutta la faculty**

## SESSIONE ECM

**SESSIONE DI APPROFONDIMENTO** *Sala Mirò*

**09:15** Inquadramento della Patologia  
**M. Zamboni (Verona)**

**10:00** La sarcopenia nelle fratture da fragilità  
**U. Tarantino (Roma)**

**09:30** *Open Coffee in sala Mirò*  
**10:00**

## SESSIONE ECM

**MODULO 3: TIBIA + SPECIAL TOPICS** *Sala Mirò*

Moderatori: **A. Aprato, A. Casiraghi, S. Pini, N. Tartaglia**

**10:00** Fratture di tibia inchiodamento endomidollare: "Tips and Tricks"  
**G. Salvo**

**10:15** Principi di fissazione esterna nelle fratture di tibia  
**A. Medici**

**10:30** Fratture di tibia: Tecniche MIPO  
**M. Commessatti**

# MERCOLEDÌ 20 MARZO 2024

10:45 I fallimenti e la loro gestione  
**M. Stella**

---

11:00 Sindrome compartimentale e sua gestione  
**M. Cappa**

---

11:15 Fratture esposte, dalla teoria alla pratica (sessione interattiva)  
**L. Branca Vergano**

---

11:30  
11:45 Domande e discussione

---

11:45 **TIBIA + SPECIAL TOPICS**  
12:30 *Discussione casi clinici in gruppi*  
FACULTY DIVISA IN 2 GRUPPI

---

## **GRUPPO A (40)**

**Sala Mirò**

A. Medici, A. Casiraghi, M. Cavanna,  
M. Comessatti, P. De Biase, S. Landi, F. Liuzza, A. Ferreli, S. Pini,  
F. Santolini, K. Zoccola

---

## **GRUPPO B (40)**

**Sala Picasso**

A. Aprato, M. Berlusconi, F. Bove,  
L. Branca Vergano, M. Cappa, F. Ippolito, U. Mezzadri, A. Panella,  
G. Salvo, M. Stella, N. Tartaglia

---

————— **Trasferimento in Sala Mirò** —————

---

12.30 Take home message e chiusura dei lavori scientifici  
13.00 O.T.O.D.I. MASTER WEEK 2024

---

13.00 *Apertura questionario ECM online dal:*  
*20 marzo 2024 h. 13:00 al 23 marzo 2024 h. 13:00*

---

# INFORMAZIONI GENERALI

## SEDI DEL CORSO:

TEORIA

**Best Western CTC Hotel Verona**

Via Monte Pastello, 28, 37057 San Giovanni Lupatoto VR

ESERCITAZIONI PRATICHE SU PREPARATI ANATOMICI

**ICLO - Cadaver lab**

Via Evangelista Torricelli, 15A, 37135 Verona VR

## BADGE E ATTESTATO DI PARTECIPAZIONE:

È indispensabile indossare il **badge** e la **maglia personalizzata** durante la permanenza presso la sede congressuale.

L'**attestato** sarà inviato **esclusivamente** a coloro che avranno partecipato all'intero percorso formativo.

## ISCRIZIONI:

La partecipazione alla **MASTER WEEK** è riservata ai **Soci O.T.O.D.I.** in regola con la **quota associativa prima dell'iscrizione al corso.**

### QUOTE DI ISCRIZIONE NEO SPECIALISTI

Partecipazione in Camera **DOPPIA**

**€ 1300,00 + Iva 22%**

Partecipazione in Camera **DUS**

**€ 1600,00 + Iva 22%** (Doppia uso singolo)

Partecipazione **senza Pernottamento**

**€ 1300,00 + Iva 22%**

### QUOTE DI ISCRIZIONE SPECIALIZZANDI

Partecipazione in Camera **DOPPIA**

**€ 1100,00 + Iva 22%**

Partecipazione in Camera **DUS**

**€ 1300,00 + Iva 22%** (Doppia uso singolo)

Partecipazione **senza Pernottamento**

**€ 1000,00 + Iva 22%**

L'ospitalità presso la sede congressuale è limitata e sarà gestita secondo la regola "first come first served".

Essendo **limitata la disponibilità** alberghiera presso la sede congressuale, si invitano i partecipanti a valutare il pernottamento in camera doppia prima di effettuare la prenotazione.

# INFORMAZIONI GENERALI

## LA QUOTA DI ISCRIZIONE INCLUDE:

- Pernottamento in camera DOPPIA/DUS in pensione completa, arrivo domenica 17 e partenza giovedì 20 marzo 2024 – Hotel 4 stelle (presso la sede congressuale o Hotel nelle vicinanze. I trasferimenti dall’hotel alla sede si intendono inclusi)
- Partecipazione ad uno dei 4 moduli e al modulo di DCO
- Sessioni di esercitazioni pratiche presso ICLO – Trasferimento da e per ICLO
- Sessioni di teoria ed esercitazioni su sawbones
- Servizi ristorativi (coffee break, pranzo e cena, bevande ai pasti incluse) in Hotel
- Attestato di partecipazione (solamente a coloro che avranno partecipato all’intero percorso formativo – non saranno concesse deroghe)
- Assicurazione partecipante

**MED3**  
Provider ECM n. 1000-000017

ID ECM:

Arto superiore: **406909**

Arto inferiore: **406910**

Piede e caviglia: **406912**

## CREDITI ECM:

Arto superiore: **15**

Arto inferiore: **15**

Piede e caviglia: **15**

Il corso è stato accreditato dal Provider (ID 34) per 160 partecipanti, per le seguenti categorie:

**Medico Chirurgo** (disciplina Ortopedia e Traumatologia)

**Obiettivo Formativo:** 18 – Contenuti tecnico-professionali (conoscenze e competenze) specifici di ciascuna professione, di ciascuna specializzazione e di ciascuna attività ultraspecialistica, ivi incluse le malattie rare e la medicina di genere

**Compilazione online del questionario ECM**, attivo dalle ore 13:00 del giorno 20 marzo alle ore 13:00 del 23 marzo 2024

Oltre tale termine non sarà possibile effettuare il test. I crediti ECM saranno riconosciuti a coloro che avranno correttamente risposto almeno al 75% delle domande proposte. Sarà indispensabile compilare e consegnare in Segreteria il foglio di reclutamento/anagrafica al termine dei lavori.

Per accedere ai questionari:

1. Collegarsi al sito [www.med3.it](http://www.med3.it)
2. Cliccare sul bottone “area questionari” nella colonna destra della homepage
3. Selezionare il corso frequentato, inserire il proprio codice fiscale e cliccare su “Accedi”
4. Seguire le istruzioni





# SPONSOR

Con il contributo non condizionante di:  
**PLATINUM SPONSOR**



**ABI OGEN**  
PHARMA

## GOLD SPONSOR



**J&J MedTech**



**stryker**



# SPONSOR

Si ringrazia inoltre:





*Segreteria Organizzativa*  
**LCF CONGRESS FACTORY S.R.L.**  
Via Piangipane 141, int. 7  
44121 Ferrara  
Email: [info@lcfcongress.com](mailto:info@lcfcongress.com)  
Tel: +39 0532 1883439  
[www.lcfcongress.com](http://www.lcfcongress.com)